Comunità cristiana di san Michele arcangelo

piazza IV novembre, 2
35020 - S. Angelo di Piove di Sacco (PD)
numero 15, anno 2
20 aprile 2025

PASQUA DI RISURREZIONE

At 10,3a.37-43; Col 3,1-4; Gv 20,1-9

Dal vangelo di Giovanni (20,1-9)

Il primo giorno della settimana Maria di Màgdala si recò al sepolcro di mattino, quando era ancora buio, e vide che la pietra era stata tolta dal sepolcro. Corse allora e andò da Simon Pietro e dall'altro discepolo, quello che Gesù amava, e disse loro: «Hanno portato via il Signore dal sepolcro e non sappiamo dove l'hanno posto!». Pietro allora uscì insieme all'altro discepolo e si recarono al sepolcro. Correvano insieme tutti e due, ma l'altro discepolo corse più veloce di Pietro e giunse per primo al sepolcro. Si chinò, vide i teli posati là, ma non entrò. Giunse intanto anche Simon Pietro, che lo seguiva, ed entrò nel sepolcro e osservò i teli posati là, e il sudario - che era stato sul suo capo - non posato là con i teli, ma avvolto in un luogo a parte. Allora entrò anche l'altro discepolo, che era giunto per primo al sepolcro, e vide e credette. Infatti non avevano ancora compreso la Scrittura, che cioè egli doveva risorgere dai morti.

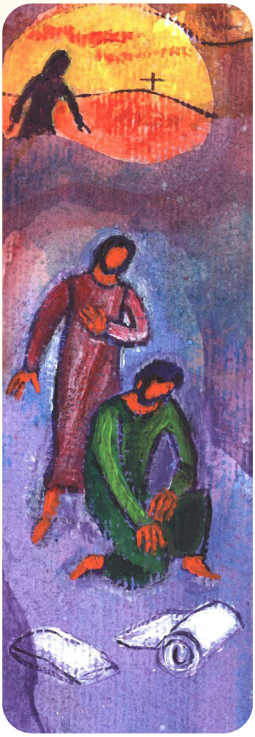

La fiamma della speranza

*È **la luce della speranza,** della fede, quella su cui possiamo contare nei momenti più difficili, nella sofferenza, nelle difficoltà. La fede è un sostegno ancora più forte nel momento della paura, della morte, delle preoccupazioni, dell'angoscia. E quante preoccupazioni viviamo oggi, a livello mondiale, con le troppe guerre che non trovano soluzione di pace – pensiamo solo a quelle più vicine a noi, in Palestina, in Ucraina – e poi ci sono altri conflitti che si giocano con le armi dell'economia, della tecnologia…*

Come augurare buona Pasqua in un tale preoccupante scenario? Come augurare la Pasqua laddove si combatte con il dolore, la malattia, la sofferenza? Riconoscendo che c'è questa luce della speranza che viene accesa con la Pasqua e che ci permette di osare ancora, di impegnarci ancora (…). La Pasqua ci ricorda che il Signore è colui che

buona Pasqua a tutti!!!

Buona Pasqua!

*È **con trepidazione** che rivolgo a voi questo augurio, per la prima volta! Per la prima volta celebriamo insieme questo mistero che però ormai da 2000 anni si rinnova di bocca in bocca, a cominciare da quelle due donne corse dagli apostoli, affannate, impaurite e incredule con quella notizia piuttosto folle: "il sepolcro è vuoto, il suo corpo non c'è più, ma degli angeli ci hanno detto che lei è vivo!". c'è poi Maria Maddalena che dice d'averlo visto, proprio lui, il Signore, che ha invitato tutti a ritornare in Galilea, perché lì li aspettava. Che cosa ciò può significare per noi? Per noi che celebriamo questa Pasqua 2025 e che ancora sentiamo questo annuncio? Per me vuol dire essere accolto da tutti voi e sentire voi proclamare quelle parole, essere un po' voi quelle donne che ripetono a me quell'annuncio: "è risorto! è vivo!". È la vostra storia di comunità, accompagnata da don Giuseppe, da don Gino e da don Angelo, a parlarmi della vostra fede, della vostra esperienza che vi ha fatto riconoscere la presenza del Risorto. Vi ascolto con attenzione, in silenzio, anche con curiosità! Quante storie mi raccontate! Storia di gruppi, di feste, di campi scuola di pellegrinaggi o di semplici preghiere, di incontri e di chiacchierare, magari anche di difficoltà o incomprensioni... Con quanto entusiasmo e anche con quanta gratitudine vi esprimere. Usate parole calde, appassionate, i vostri occhi brillano e lasciano trasparire che dentro quelle storie c'è la presenza viva e palpitante del Signore. È la testimonianza più potente che quel sepolcro è vuoto, perché lui è risorto e quel suo invito ad andare in Galilea oggi si traduce in Sant'Angelo, perché qui lo si può incontrare. Per presto il mio augurio di buona Pasqua a voi non può che essere impastato dal sentimento della gratitudine: voi siete per me quelle donne e quegli uomini che mi annunciano: Gesù è vivo, è risorto, e noi lo abbiamo incontrato e te lo raccontiamo! Per questo... il Risorto vi benedica!*

don Enrico

LE CUOCHE PER I CAMPI SCUOLA

Chiediamo a tutte le cuoche – vecchie e nuove – di rinnovare la propria disponibilità e il periodo preferito, così da predisporre il "piano" per i campi. Si faccia parola a dEnrico.

sa illuminare la vita anche nei momenti più difficili e bui, anche nel momento stesso della morte. Senza quella luce della speranza saremmo disperati.

*Il mio augurio per questa Pasqua è proprio questo: **che tutti voi siate raggiunti e vi lasciate raggiungere dalla luce della speranza, consapevoli anche della forza di una comunità di cristiani.** (…) È significativa l'appartenenza a una comunità, la vicinanza di fratelli e sorelle con cui, insieme, possiamo osare di tenere viva la fiamma della speranza. Tanto più in quest'anno giubilare che ci vede tutti "pellegrini di speranza". Buona Pasqua.*

+ Claudio

L'UOVO PASQUALE

Oggi, dopo la messa delle 9.30, apriamo l'uovo di Pasqua davanti alla chiesa e ci facciamo gli auguri.

LA BUSTA STRAORDINARIA

Nei banchi in chiesa, trovate la busta pasquale per la parrocchia: è a disposizione della libera volontà di ciascuno per contribuire alle spese della comunità. È un'offerta libera, ma necessaria; non importa quanto si dona, ma come si vive il proprio senso di appartenenza alla comunità.

È un impegno, è vero, ma se ciascuno in questa comunità si sente a casa sua… provvederà come se fosse… la sua casa.

Ci ringraziamo e ci auguriamo tutto il bene che Signora ha pensato per noi.

La vita della comunità

Sabato santo 19 aprile
21.00 Solenne Veglia pasquale, con la Cresima di Michel Selwan.

Domenica 20 aprile: *di Pasqua*
Le Messe hanno orario festivo.

Lunedì 21 aprile: *dell'Angelo*
9.30 Messa

Martedì 22 aprile

Mercoledì 23 aprile

Giovedì 24 aprile

Venerdì 25 aprile
INIZIA IL GIUBILEO DEGLI ADOLESCENTI

Sabato 26 aprile

Domenica 27 aprile: *II di Pasqua*
LA FESTA DEGLI AQUILONI

Nei prossimi giorni 21-25 aprile don Enrico è assente dalla parrocchia. Per le emergenze si faccia riferimento a don Daniele di Vigorovea.

i nostri ragazzi
alle Festa delle Palme
a Padova

Accompagniamo i nostri adolescenti che in questi giorni partono per il loro Giubileo a Roma!!!

La liturgia della settimana

Sabato santo 19 aprile
21.00 VEGLIA PASQUALE con la Cresima di Michel Selwan.

Domenica 20 aprile: ***di Pasqua***
8.00
9.30
11.00

Lunedì 21 aprile: ***dell'Angelo***
9.30

Martedì 22 aprile
19.00 NON C'È LA MESSA.

Mercoledì 23 aprile
19.00 NON C'È LA MESSA.

Giovedì 24 aprile
19.00 NON C'È LA MESSA.

Venerdì 25 aprile
19.00 NON C'È LA MESSA.

Sabato 26 aprile
19.00 Magistro Niccolò; Paccagnella Mosè e Pierina; Marchetto Settimo e Magro Noemi.

Domenica 27 aprile: ***II di Pasqua***
8.00
9.30
11.00 Bottaro Annamaria e Bertin Alcide; Terrazzin Luigi, Spada Adelmo e fam. vivi e def.; Zambonin Antonio.

Grazie per tutti coloro che, in tantissimi modi, hanno offerto il loro servizio e contributo per fare belle, vive e calde tutte le celebrazioni di tutti i giorni della Settimana santa.

Il 5 x 1000 al Patronato

Il nostro Patronato è iscritto nell'elenco dei soggetti con finalità di volontariato a cui si può devolvere il 5x1000 dell'imposta sul reddito delle persone fisiche. All'atto della presentazione del modello della dichiarazione dei redditi (CUD, 730, 740…) basta firmare nell'apposita casella indicando il CF del Patronato: 03686250287.
Chi non fosse tenuto alla presentazione del CUD e volesse sostenere il nostro Patronato, può consegnare in parrocchia il modello CUD COMPLETO e debitamente formato. Penseremo noi alla consegna.

Grazie a tutti coloro che vorranno are il proprio sostegno.

Chi desidera ricevere il foglietto anche via mail scriva il proprio indirizzo mail a s.angelodipiove@diocesipadova.it.

Verso maggio...

Invitiamo tutti coloro che (anche tempo fa) ospitano la preghiera del fioretto di maggio nella propria zona o nel proprio capitello a farne parola con dEnrico, così da riorganizzare la bella tradizione del mese mariano. Grazie!

Ufficio parrocchiale	049 5846184
Scuola dell'infanzia	049 5846274
Centro parrocchiale	049 9790625
dEnrico	328 9176222
Web:	www.parrocchiasantangelo.net
Mail:	s.angelodipiove@diocesipadova.it
YouTube:	parrocchia san michele arcangelo sant'angelo di piove